

«СОГЛАСОВАНО»

Начальник отдела образования
администрации Невского
района Санкт-Петербурга
Л.И. Чалганская



2021г

«УТВЕРЖДАЮ»

И.о. заведующего ГБДОУ
детский сад № 85 Невского
района Санкт-Петербурга



В.В. Тинчурина

2021г

«СОГЛАСОВАНО»

Начальник отдела ГИБДД
Невского района Санкт-
Петербурга,
подполковник полиции

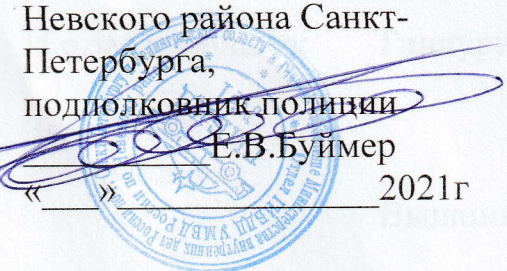

Е.В. Буймер

2021г

ПАСПОРТ

дорожной безопасности образовательного учреждения

Государственного бюджетного дошкольного образовательного учреждения
детского сада № 85 Невского района Санкт-Петербурга

2021 год

Общие сведения

Государственное бюджетное дошкольное образовательное учреждение
детский сад №85 Невского района Санкт-Петербурга

Юридический адрес: пр. Большевиков, дом 37, корпус 2, литер 3,
Санкт-Петербург, 193232

Фактический адрес: пр. Большевиков, дом 37, корпус 2, литер 3,
Санкт-Петербург, 193232

И.о.заведующего: Тинчурина Виктория Валерьевна (812) 585-13-16

Заместители
заведующего:

Вышник Елена Валерьевна (812) 586-70-58

Специалист отдела образования,
курирующий вопросы профилактики
детского дорожно-транспортного
травматизма: Матвеева Виктория Игоревна (812) 417-37-32

Закреплённый за ОУ работник
Госавтоинспекции, майор полиции Гундосов Вадим
Юрьевич 8 (921) 905-40-96, 573-56-61

Ответственный за организацию
работы по профилактике
детского дорожно-транспортного
травматизма в
образовательном учреждении: и.о. заведующего Тинчурина
Виктория Валерьевна (812) 585-13-16

Руководитель или ответственный
работник дорожно-
эксплуатационной организации,
осуществляющей содержание
уличной дорожной сети: заместитель начальника акционерного общества
«Гражданское» Булах Сергей Михайлович
(812) 635-84-97

Руководитель или ответственный
работник дорожно-
эксплуатационной организации,
осуществляющей
содержание внутридомовой

территории: Заместитель главы местной администрации
муниципального округа №54
Петров Денис Сергеевич
8 (812) 586-01-73

Количество учащихся: 333

Наличие кабинета по БДД: нет

Наличие уголков по БДД: имеются в каждой группе

Наличие автогородка (площадки) по БДД: нет

Наличие автобуса в ОУ: отсутствует

Время пребывания детей в ОУ: 07.00 – 19.00 (12 часов)

Телефоны оперативных служб:

УМВД России по Невскому району г. Санкт-Петербурга :

8 (812) 368-50-02 – дежурная часть

8 (812) 573-21-81 – служба доверия ГУ МВД

8 (812) 573-26-76 – справочная ГУ МВД

ОГИБДД (отдел государственной инспекции безопасного дорожного движения) УМВД России по Невскому району г. Санкт-Петербурга

8 (812) 573-71-91

8 (812) 573-71-92

Управление на транспорте МВД России по Северо-Западному федеральному округу

8 (812) 271-75-22 дежурная часть

Содержание

I. Планы-схемы ГБДОУ.

- 1) район расположения ОУ, пути движения транспортных средств и детей (учеников, обучающихся);
- 2) организация дорожного движения в непосредственной близости от образовательного учреждения с размещением соответствующих технических средств, маршруты движения детей и расположение парковочных мест;
- 3) маршруты движения организованных групп детей от ОУ к наиболее часто посещаемым объектам в ходе учебного процесса (например: стадион, парк, спортивно-оздоровительный комплекс, библиотека);
- 4) пути движения транспортных средств к местам разгрузки/погрузки и рекомендуемых безопасных путей передвижения детей по территории образовательного учреждения;

II. Приложения:

План-схема района расположения ГБДОУ д/с № 85, пути движения транспортных средств и детей (обучающихся)

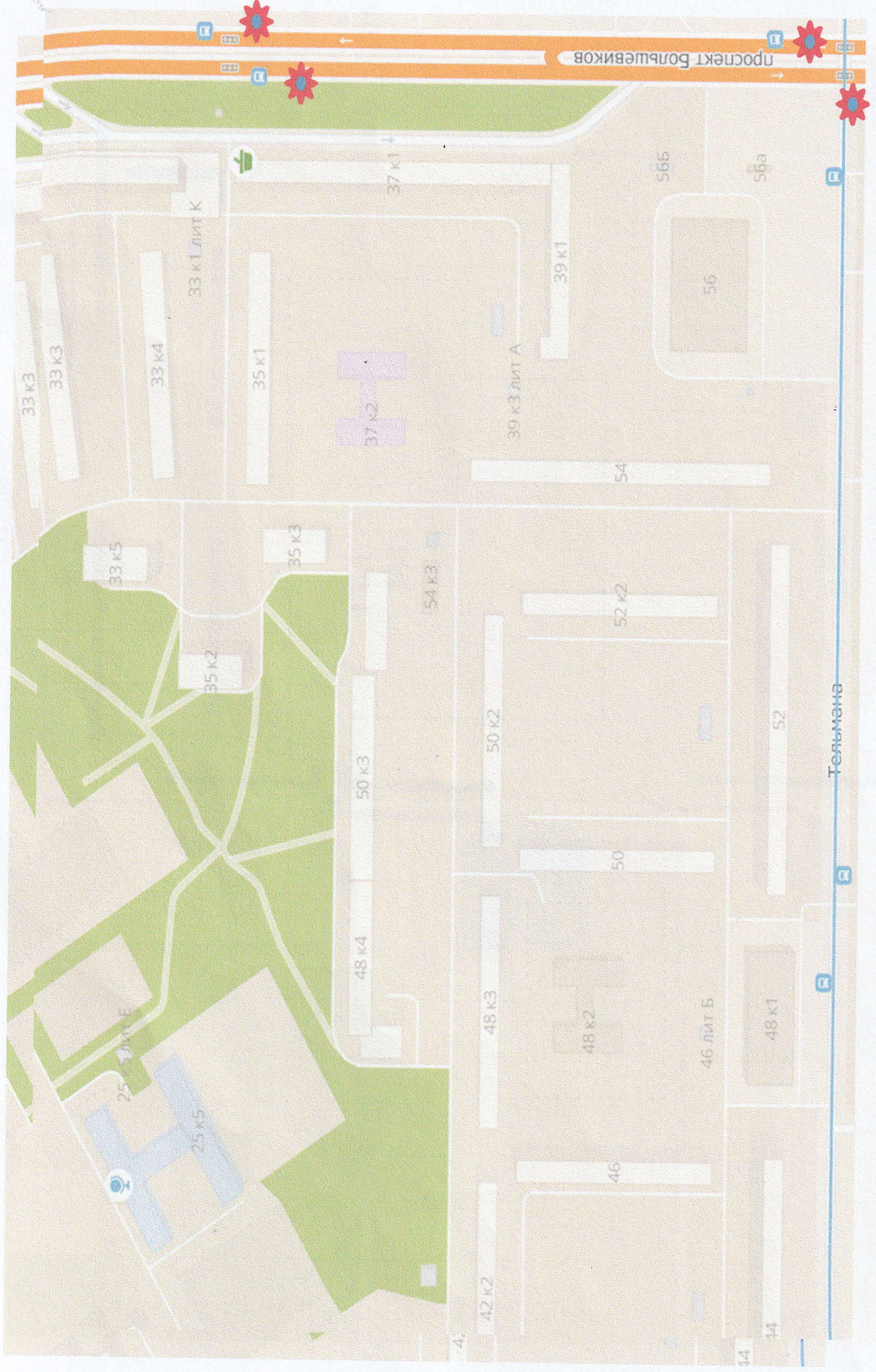

- жилая застройка
- проезжая часть
- тротуар
- движение транспортных средств
- движение детей в (из) образовательное учреждение
- светофор

Схема организации дорожного движения в непосредственной близости от образовательного учреждения с размещением соответствующих технических средств, маршруты движения детей и расположение парковочных мест.

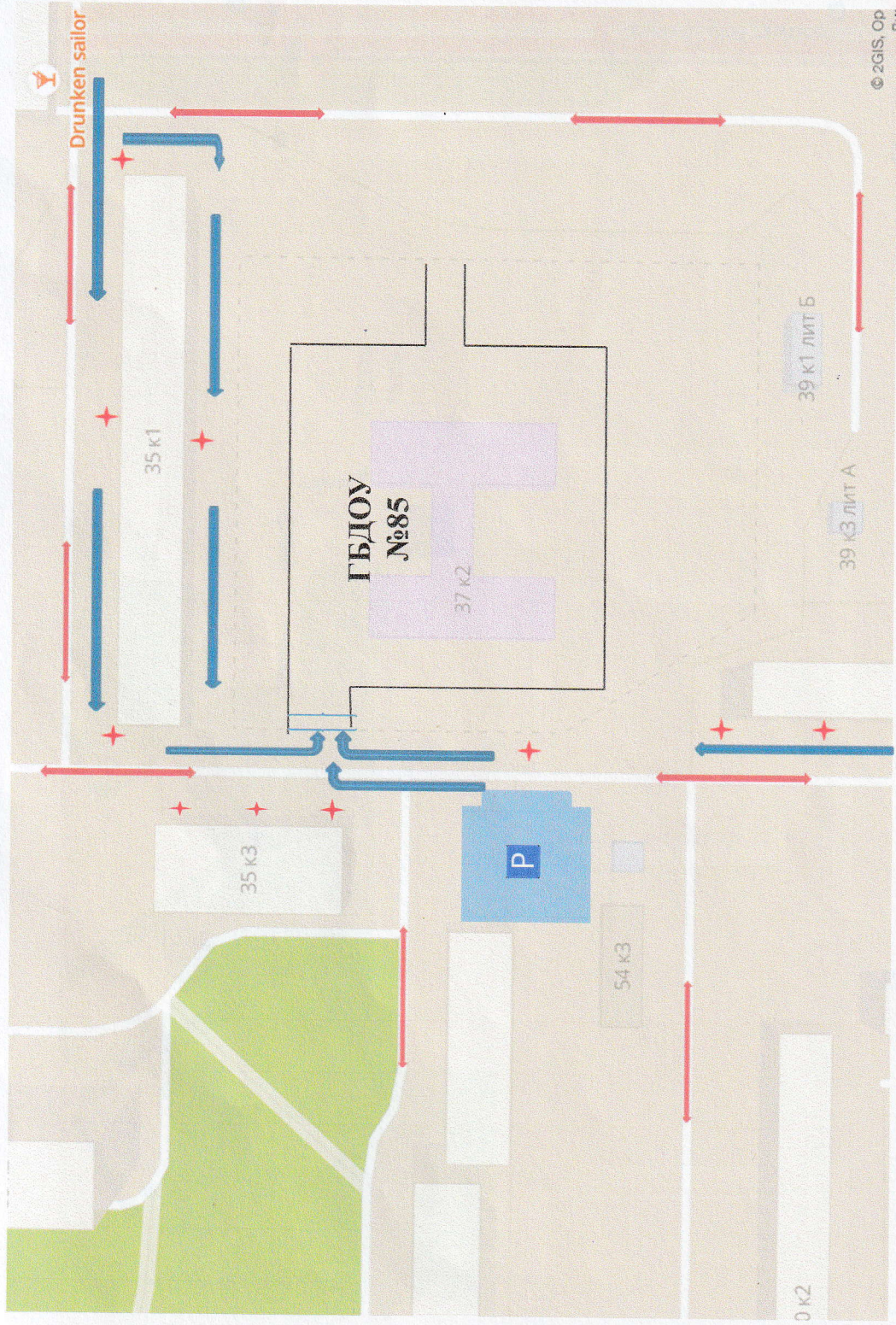

- -ограждение образовательного учреждения
- -парковка
- - направление движения транспортного потока
- - пешеходное ограждение

- -направление детей от остановок маршрутных и частных транспортных средств
- + - искусственное освещение
- || -ворота; калитка



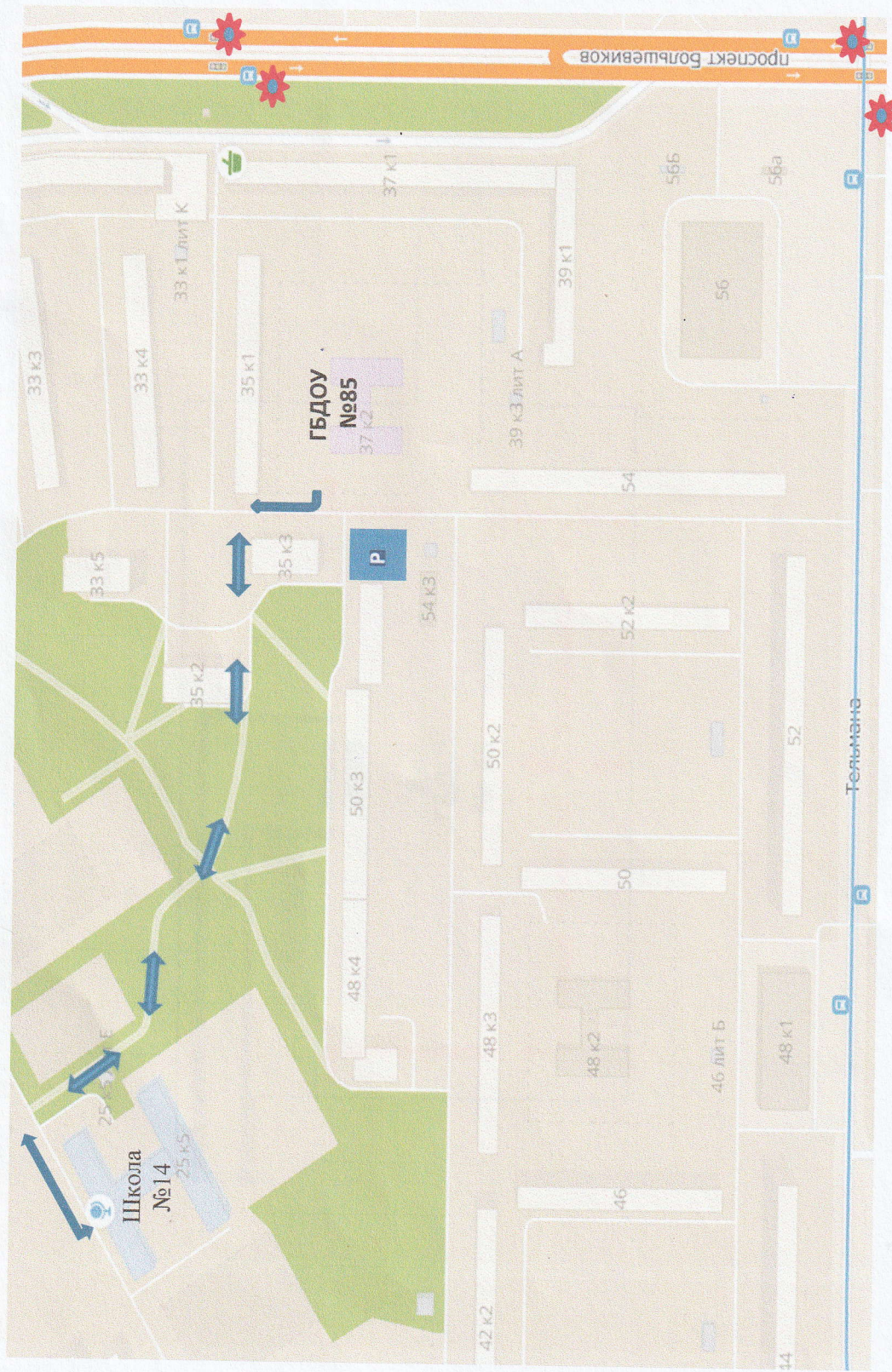

Маршруты движения организованных групп детей от ОУ к наиболее часто посещаемым объектам в ходе учебного процесса

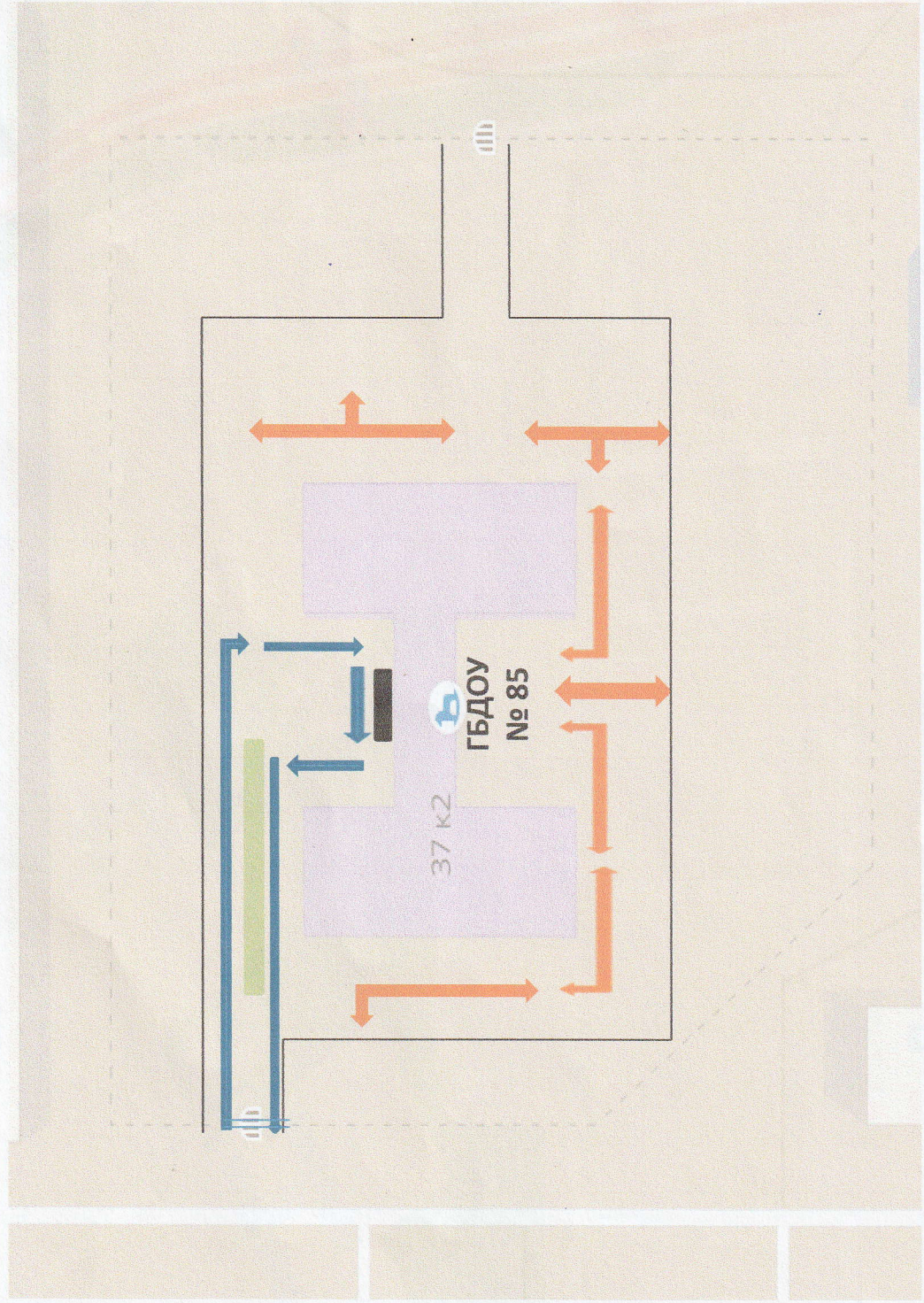

- жилая застройка
- проезжая часть
- светофор
- тротуар
- направление безопасного движения группы детей к школе №14

Пути транспортных средств к местам разгрузки/погрузки и рекомендуемые пути передвижения детей по территории образовательного учреждения



-  -въезд/выезд грузовых транспортных средств по территории ОУ
-  - место разгрузки/погрузки
-  - движение детей и подростков на территории ОУ
-  -калитка и ворота

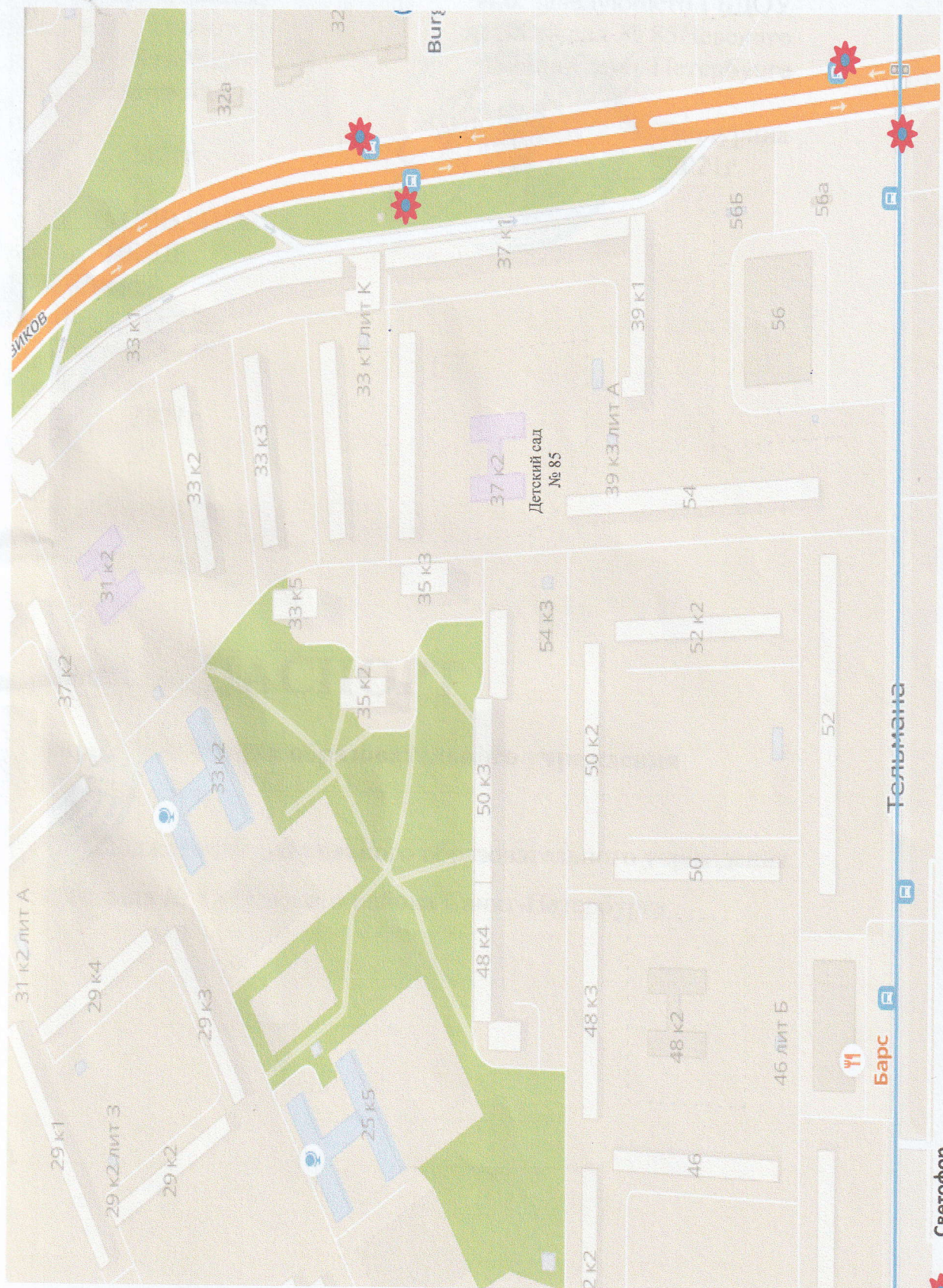

Светофор

Барс

Тельмана

Детский сад
№ 85

32
32а
33
33 к1
33 к1 лит К
33 к2
33 к3
33 к5
35 к3
37 к1
37 к2
39 к3 лит А
39 к1
56
56а
56б
54
52
50
52 к2
46
46 лит Б
48 к2
48 к3
48 к4
50 к2
54 к3
31 к2 лит А
29 к1
29 к2
29 к2 лит З
29 к3
25 к5
2
2 к2
48 к3
50 к2
37 к2
31 к2
33 к2
33 к3
35 к2
37 к2
39 к3 лит А
46
48 к2
48 к3
48 к4
50 к2
54 к3
52 к2
50
52
52 к2
50 к2
54 к3
35 к2
35 к3
37 к2
39 к3 лит А
39 к1
54
56
56а
56б